

湘北地区社会福祉協議会



# 福祉マップ

ささえあう わたしたち

P.1~P.2

1. 教育・子ども関係



P.3~P.4

2. 高齢者・障がい者関係



AED



3. 防災救急関係

P.5~P.6



4. 緊急連絡先

P.7



# 1. 教育・子ども関係

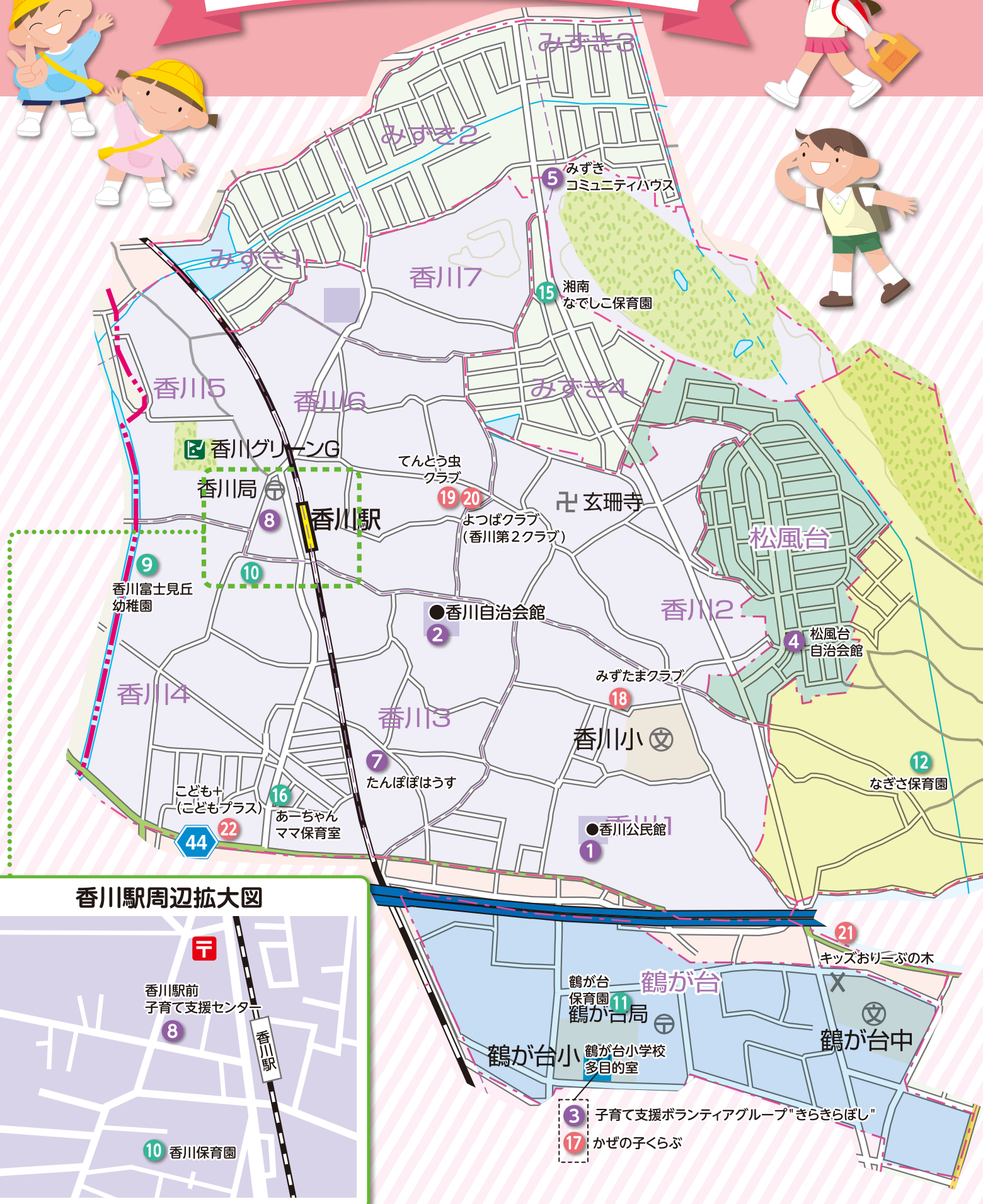

区分	名称	紹介文	開催日	場所	住所	電話番号
子育て支援	あそびの広場	毎月テーマを決めて開催	毎月第1土曜日 14:00 ~ 16:00			
子育て支援	かめさんのおうち	0歳~未就園児までの親子が楽しむフリースペース	毎月第4水曜日 10:00 ~ 13:00 (変更もあります)			
子育て支援	ひまわりキッズ	公民館ロビーの貼紙にて	毎週火曜日 10:30 ~ 14:00			
1 子育て支援	共同保育つくしんぼ	公民館ロビーの貼紙にて	第2、第4金曜日 10:30 ~ 14:00	香川公民館	香川1-11-1	54-1681
子育て支援	コミュニティ 保育サークル	公民館ロビーの貼紙にて				
子育て支援	どろんこくらぶ	公民館ロビーの貼紙にて				
健康相談	保健師、栄養士による健康相談	保健師、栄養士による健康相談	毎月第1木曜日 13:30 ~ 15:00			
2 子育て支援	にこにこサークル	子育て中の親と子どもの遊び場とおしゃべり	毎月第1、第3、第5金曜日 10:00 ~ 14:00	香川自治会館	香川3-20-1	—
3 子育て支援	子育て支援ボランティアグループ"きらきらぼし"	自由遊び・おしゃべりの場、誕生会(月の最後)	祭日を除く毎週月曜日 10:00 ~ 14:00	鶴が台小学校内	鶴が台 12-1	—
4 子育て支援	子育てサロン まつぼっくり	子育て中の親と子どもの遊び場とおしゃべり	毎月第1、第3火曜日 10:00 ~ 12:00 時間内出入り自由	松風台自治会館	松風台 4-16	—
5 子育て支援	みずき子育てサロン みずきッズ	子育て中の親と子どもの遊び場とおしゃべり	毎月第2第4木曜日 10:00 ~ 12:30	みずきコミュニティハウス	みずき 3-1-11	—
6 子育て支援	子育てサロン スウィートポテト	自由遊び・行事遊び	毎月第4水曜日(12月、3月は第3水曜日) 10:00 ~ 14:00	甘沼自治会館	甘沼 582-5	—
7 子育て支援	たんぼぼはうす(フリースペース地域のひろば)	地域のいろいろな方々が気軽に立ち寄れる場所	毎週月・木曜日 10:30 ~ 15:30	個人宅	香川3-4-5	090-6569-8530
8 子育て支援	香川駅前子育て支援センター	生まれる前からの子育てを応援 相談と情報提供は18時まで	月~金曜日 第1・3土曜日 何でも相談・情報提供(9:00 ~ 17:00) 親子で遊べるフリースペース(10:00 ~ 15:00)	香川駅前 子育て支援センター	香川5-3-17	82-2210

区分	名称	園庭解放日	住所	電話番号
9 幼稚園	香川富士見丘幼稚園	不定期 ~ 11:45(未就学児)	香川4-50-27	86-6340
10 保育園	香川保育園	月~金曜日 10:00 ~ 14:00	香川4-46-1	57-6002
11 保育園	鶴が台保育園	月~金曜日 10:00 ~ 14:00(休日対応拠点)	鶴が台 10-8	51-0782
12 保育園	なぎさ保育園	木曜日 10:00 ~ 12:00(未就学児)	甘沼 898	52-0008
13 保育園	なぎさ第二保育園	木曜日 10:00 ~ 12:00(未就学児)	甘沼 244-3	52-7009
14 保育園	渚ピクニック(なぎさ第二保育園分園)	木曜日 10:00 ~ 12:00	甘沼 252-1	52-7009
15 保育園	湘南なでしこ保育園	火曜日 10:00 ~ 11:30	みずき 4-24-17	52-7405
16 保育園	あーちゃんママ保育室	8:30 ~ 17:00のうち8時間	香川4-20-1	070-6446-0465



区分	名称	地区/紹介文	開催日	住所	電話番号
17 学童・児童クラブ	かぜの子くらぶ	鶴が台小学校区	下校時 ~ 18:45 土曜日 8:00 ~ 18:45	鶴が台小学校内	52-5441
18 学童・児童クラブ	みずたまクラブ(香川第2)	香川1~3丁目・赤羽根・甘沼・松風台・西久保	下校時 ~ 18:00 土曜日 8:00 ~ 18:00	香川1-30-51	51-4911
19 学童・児童クラブ	てんとう虫クラブ	香川4~7丁目・下寺尾・みずき	下校時 ~ 18:45 土曜日 8:00 ~ 18:45	香川6-9-46	52-7372
20 学童・児童クラブ	よつばクラブ	香川4~7丁目・下寺尾・みずき	下校時 ~ 18:45 土曜日 8:00 ~ 18:45	香川6-9-46	52-7689
21 学童・児童クラブ	キッズおりの木	障がい児の学童保育所	月~金、土曜日(第1・第3) 放課後 ~ 17:00(応相談) 学校休業日 10:00 ~ 16:00(応相談)	赤羽根 19-17	53-8882
22 発達支援	こども+(こどもプラス)	障がいを抱えるお子さんのための運動教室	平日 ①10:30 ~ 12:30(月~金曜日) ②13:00 ~ 17:30(月~土曜日) 学校休業日 ②10:30 ~ 17:00	香川4-4-9	53-7544

## 2. 高齢者・障がい者関係

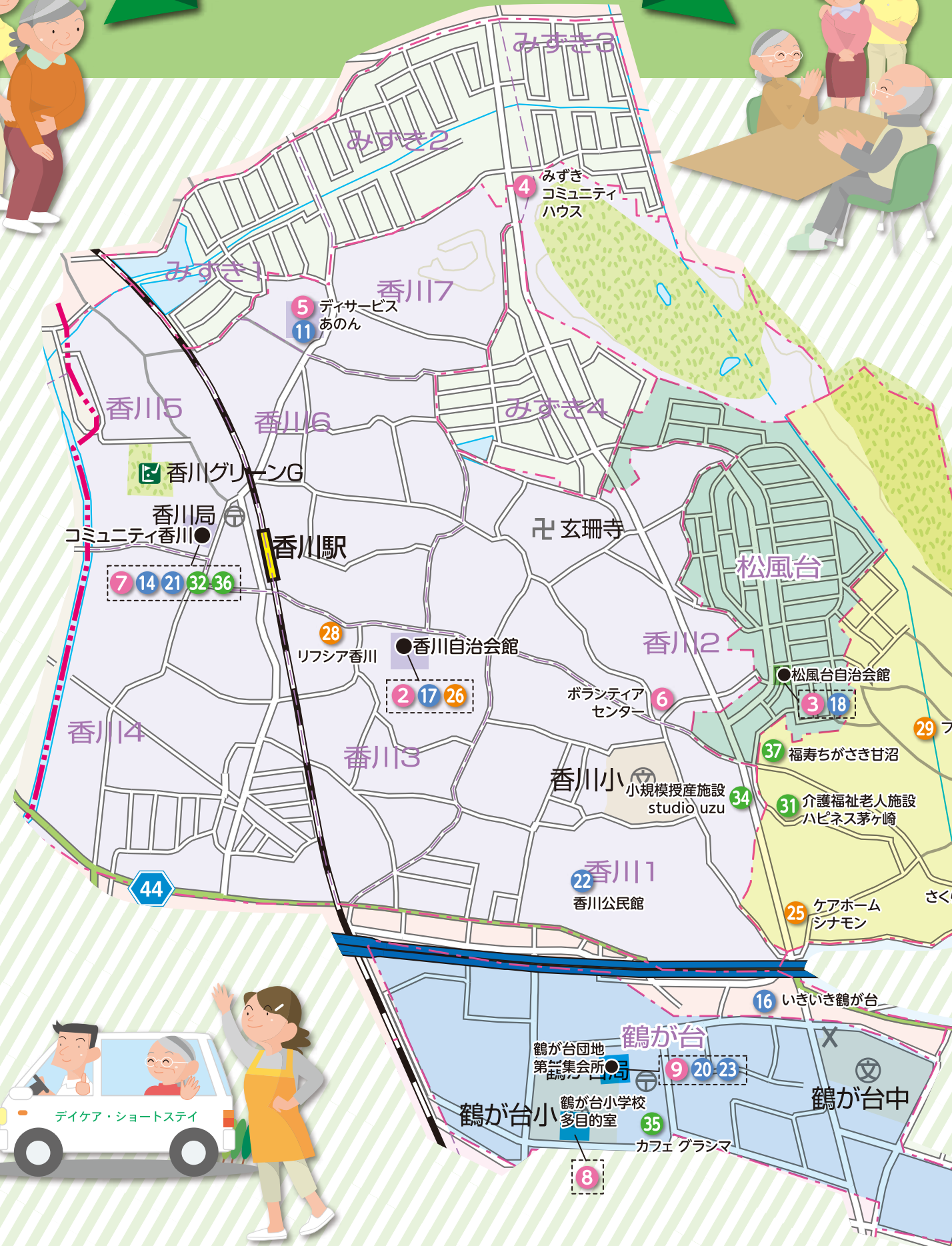
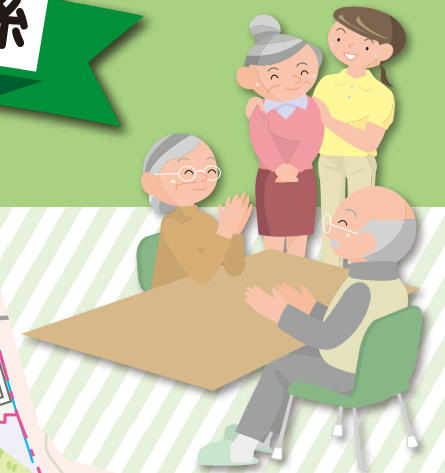

区分	名称	紹介文	対象者	開催日	場所	住所
1	サロン 甘沼サロン	茶話会・楽しみながら交流	地域の方どなたでも	毎月第2・4金曜日 13:00～15:00	甘沼自治会館	甘沼582-5
2	サロン 香川ふれあいサロン	茶話会・楽しみながら交流	65才以上高齢者	毎月第2、第4金曜日 10:00～14:00	香川自治会館	香川3-20-1
3	サロン ほととサロン	茶話会・楽しみながら交流	高齢者・地域の方	毎月第2・4水曜日 13:00～15:00	松風台自治会館	松風台4-16
4	サロン 歌の街	唱歌・童謡・歌謡曲など	地域の方どなたでも	毎月第2日曜日 10:00～11:00	松風台自治会館	松風台4-16
5	サロン カフェみずき	茶話会・楽しみながら交流	どなたでも	毎月第4木曜日 14:00～16:00	みずきコミュニティハウス	みずき3-1-11
6	サロン みずき囲碁・将棋サロン	囲碁・将棋を通じた交流	地域の方どなたでも	毎月第1・3日曜日 13:00～17:00	みずきコミュニティハウス	みずき3-1-11
7	サロン 香川7丁目	地域の茶の間 利用料300円(簡単なランチ付き)	地域の方どなたでも	毎月第2第4火曜日 10:30～15:00	ディサービスあんの内横	香川7-3-45
8	サロン コミュニティサロン	茶話会・楽しみながら交流	地域の方どなたでも	毎月第1金曜日 13:00～15:00	ボランティアセンター	香川2-18-17
9	サロン 福祉サロンとろっこ	どなたでも	高齢者障がい者(会員)	毎週火・木・土曜日 10:00～15:00	コミュニティ香川2F	香川5-4-24
10	サロン ひまわりの会水曜サロン	茶話会・楽しみながら交流	どなたでも(祭日は休み)	毎週水曜日 10:00～14:00	鶴が台小学校内	鶴が台12-1
11	サロン ほほえみサロン	茶話会・楽しみながら交流	地域の方どなたでも	毎月第2・4水曜日 10:00～14:00	鶴が台団地第一集会所	鶴が台10
12	サロン すこやかサロン	季節に合わせた催し、ゲーム、歌、茶菓子	65才以上の方	4・7・11・2月第1木曜日	鶴が台団地第一集会所	鶴が台10
13	サロン Eラウンジ“シニアサロン”	茶話会・楽しみながら交流	高齢者障がい者の方	毎週月～火、木～土 11:00～15:00	鶴が台団地第一集会所	鶴が台10

区分	名称	紹介文	対象者	開催日	場所	住所	電話番号
10	ショートステイ みんなの家 湘南茅ヶ崎	ご家族に代わって施設で介護をご提供する短期入所サービス	医療依存度の高い方	365日 24時間対応	—	甘沼321-1	55-0270
11	ディサービス ディサービス あんの	古民家を改装し、古い良さを活かした生活空間の場	要支援・要介護認定の方	定休日：12/31～1/3	—	香川7-3-45	52-2200
12	ディサービス ココファン 健康リハ甘沼	マッサージ・体操・機能訓練。半日型ディサービス	要支援・要介護認定の方	定休日：土・日/12/31～1/3	—	甘沼272	39-5070
13	ディサービス ディサービスセンター 遊・茅ヶ崎	体操・機能訓練、併設ショートステイ	要介護認定の方、特定疾病が原因で介護必要の方	定休日：日曜	—	甘沼321-1	55-0271
14	ディサービス ディサービス ゆい	介護保険サービス	要介護1～5の方、特定疾病が原因で介護必要の方	月曜日～金曜日 9:30～16:30	コミュニティ香川 1F	香川5-4-24	58-3260
15	ディサービス ディサービス さくら倶楽部	楽しみと笑顔の溢れる生活を応援します	要支援・要介護認定の方	定休日：日曜・年末年始	—	甘沼668-5	28-5501
16	ディサービス いきいき鶴が台	入浴・排泄・食事の介護等日常生活上必要な介護・機能訓練を行う	要支援・要介護認定の方	定休日：日曜・年末年始	—	円蔵1354	39-6508
17	ミニデイサービス 香川おたのしみ会	血圧測定・手芸・演芸・アトラクション・食事	70才以上単居高齢者	偶数月第3月曜日(8月のみ第4月曜日)	香川自治会館	香川3-20-1	—
18	ミニデイサービス 松の実会	食事・お茶・ゲーム・体操	地域の方どなたでも	毎月第3水曜日 10:00～14:00	松風台自治会館	松風台4-16	—
19	ミニデイサービス 甘沼ふれあいの会	食事・お茶・ゲーム・手芸・体操	高齢者 障がい者	毎月第2月曜日	甘沼自治会館	甘沼582-5	—
20	ミニデイサービス “わをあげよう”たんぽぽの会	茶話会・楽しみながら交流	中途障がい者と家族	年4回、随時	鶴が台団地第一集会所	鶴が台10	—
21	ミニデイサービス ボランティア香川	ゲーム・歌・歓談・散歩・食事・外出	高齢者障がい者(会員)	毎月第4水曜日 10:00～15:00 毎月第1金曜日第3月曜日 10:00～15:00	コミュニティ香川 2F	香川5-4-24	—
22	ミニデイサービス 湘北とものわ	食事・お茶・ゲーム・手芸	高齢者障がい者(会員)	毎月第2金曜日 10:00～14:00	香川公民館	香川1-11-1	—
23	ミニデイサービス サンデーランチの会	昼食を一緒に食べましょう	どなたでも(并当代のみ)	毎月1回日曜日	鶴が台団地第一集会所	鶴が台10	—

区分	名称	紹介文	対象者	住所	電話番号
24	グループホーム グループホーム 白星園	安らぎの生活をエンジョイできる6名のホーム	精神障がい者	甘沼123	53-3733
25	グループホーム ケアホーム シナモン	障がい者のグループホーム	知的障がい者	甘沼839-9	55-2175
26	グループホーム ケアホーム つくみ	障がい者のグループホーム	知的障がい者	香川3-21-27 2F	67-6761
27	グループホーム ケアホーム こげら	障がい者のグループホーム	身体障がい者	香川3-21-27 1F	67-3274
28	グループホーム ココファンホーム 湘南の杜	認知症の方を対象とした介護ホーム	高齢者、認知症の方	甘沼272	55-2324
29	グループホーム リフシア香川	グループホーム・小規模多機能型居宅介護	介護を必要とした高齢者	香川3-29-7	55-2110
30	グループホーム フリーブ甘沼	精神障がい者のグループホーム	精神障がい者	甘沼743-4 セントラルハイム三和-103	98-1820

区分	名称	紹介文	対象者	開催日	住所	電話番号
30	介護施設 介護老人保健施設 ケアパーク茅ヶ崎	充実した医療・看護・介護を総合的に提供	必要とする方	24時間 365日	甘沼151	40-9001
31	介護施設 介護福祉老人施設 ハビネス茅ヶ崎	みんなを幸せにする介護サービス	介護を必要とする高齢者	24時間 365日	甘沼865-1	38-4165
32	生活支援 湘南福祉センター下宿屋	共同生活援助施設	知的障がい者(会員)	24時間 365日	香川5-4-24コミュニティ香川B-3	89-5220
33	生活支援 介護支援事業 湘南鬼瓦	障がいのある人の地域での生活を支援	18歳以上の障がい者(従業員30名)	月～土曜日 9:30～16:00	甘沼123-2	52-1005
34	生活支援 小規模授産施設 studio uzu	個性を大切にアートを通じた社会参加と支援	障がい者	月～土曜日 9:30～16:00	甘沼856-3	54-0046
35	生活支援 カフェ グランマ	障がいのある方が働く喫茶店	どなたでも	月～金曜日 10:00～17:00	鶴が台名店街	51-2100
36	相談所 香川在宅介護よろず相談所 結	福祉・介護・権利擁護等のご相談	困りごと、困りごと以外でも	月～日曜日 8:30～18:00 土日は不在の場合あり	香川5-4-24 コミュニティ香川 1F	86-5363
37	老人ホーム 日中一時支援 ゆい	通所によるレクリエーション等の日中活動の場	年齢制限はありません	休み 水曜日・日曜日	—	—
38	老人ホーム 福寿ちがさき甘沼	住宅型有料老人ホーム	介護認定を受けられた方	24時間 365日	甘沼965-1	50-3187

# 3. 防災救急関係

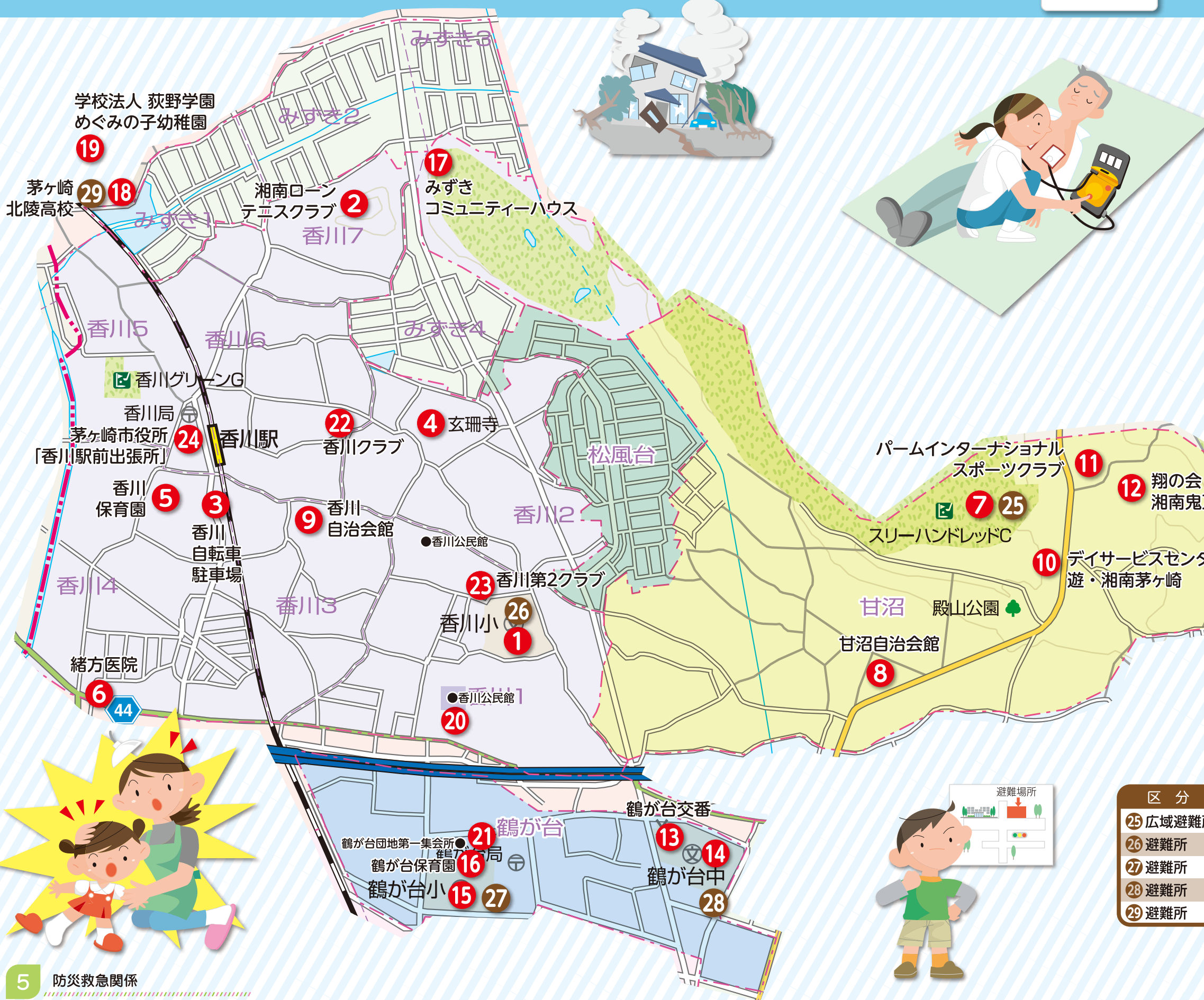

AED設置場所		
名称	住所	
1	香川小学校	香川1-33-1
2	湘南ローンテニスクラブ	香川7-12-1
3	香川自転車駐車場	香川4-43-3
4	曹洞宗 玄珊寺	香川2-27-24
5	香川保育園	香川4-46-1
6	緒方医院	香川4-4-23
7	スリーハンドレットゴルフ場	甘沼441
8	甘沼自治会館	甘沼582-5
9	香川自治会館	香川3-20-1
10	デイサービスセンター 遊・湘南茅ヶ崎	甘沼321-1
11	パームインターナショナルスポーツクラブ	甘沼144
12	翔の会 湘南鬼瓦	甘沼123-2
13	鶴が台交番	鶴が台2-8
14	鶴が台中学校	鶴が台2-7
15	鶴が台小学校	鶴が台12-1
16	鶴が台保育園	鶴が台10-8
17	みずきコミュニティハウス	みずき3-1-11
18	茅ヶ崎北陵高校	下寺尾128
19	学校法人 荻野学園 めぐみの子幼稚園	下寺尾406-1
20	香川公民館	香川1-11-1
21	鶴が台団地第一集会所	鶴が台10
22	香川クラブ(てんとう虫、よつば)	香川6-9-46
23	香川第2クラブ(みずたま)	香川1-30-51
24	茅ヶ崎市役所「香川駅前出張所」	香川5-3-17



区分	名称	住所	電話番号
25	広域避難所	スリーハンドレットゴルフ場	甘沼441 53-0300
26	避難所	香川小学校	香川1-33-1 51-3153
27	避難所	鶴が台小学校	鶴が台12-1 52-3341
28	避難所	鶴が台中学校	鶴が台2-7 51-1170
29	避難所	茅ヶ崎北陵高校	下寺尾128 51-0311

## 4. 緊急連絡先



区分	名称	住所	電話番号
電気	東京電力カスタマーセンター	—	0120-99-5776
水道	神奈川県企業庁茅ヶ崎水道営業所	本村 4-5-22	0467-52-6151
ガス	ガス漏れ通報専用電話	—	0570-002-299
伝言ダイヤル	NTT災害用伝言ダイヤル	—	171
市役所	茅ヶ崎市役所	茅ヶ崎 1-1-1	0467-82-1111
警察署	茅ヶ崎警察署	十間坂 1-3-25	0467-82-0110
消防署	消防署	茅ヶ崎 1-1-1	119
病院	茅ヶ崎市立病院	本村 5-15-1	0467-52-1111
病院	茅ヶ崎中央病院	茅ヶ崎 2-2-3	0467-86-6530
病院	湘南東部総合病院	西久保 500 番地	0467-83-9111
病院	茅ヶ崎徳洲会病院	幸町 14-1	0467-58-1311
社会福祉協議会	茅ヶ崎市社会福祉協議会	新栄町 13-44 (農協ビル 2F)	0467-85-9650
支援センター	地域包括支援センターあかね	香川 3-21-26	0467-55-1535
公民館	香川公民館	香川 1-11-1	0467-54-1681

### 湘北地区社会福祉協議会

湘北地区における自治会、社会福祉事業関係者および社会福祉に関心を持つ住民が互いに協力して地区の福祉増進を図ることを目的に1986年に発足し、様々な活動を行っています。詳しくは、ホームページをご覧ください。

ホームページ ▶ <http://shakyo-chigasaki.sakura.ne.jp/shakyo-shouhoku/>

### 湘北地区ボランティアセンター

安心して暮らせる地域を目指して、住民同士が助け合う活動をしています。お気軽にご相談ください。また、一緒に活動して下さるボランティアも常時募集しています。

◆受付時間 毎週月・木曜日10:00～12:00(時間外は、留守番電話・FAXにて受付)

◆福祉何でも相談 毎月第2火曜日10:00～12:00

住所 ▶ 茅ヶ崎市香川2-18-17 電話・FAX ▶ 0467-27-2030

E-mail ▶ [syakyo-shouhoku@jcom.home.ne.jp](mailto:syakyo-shouhoku@jcom.home.ne.jp)